

แบบสรุปราคากลางงานก่อสร้าง

ชื่อโครงการ/งานก่อสร้าง ก่อสร้างประตูเหล็กและรั้วคอนกรีตเสริมเหล็ก

สถานที่ก่อสร้าง เทศบาลตำบลนาหนด อำเภอธาตุพนม จังหวัดนครพนม

หน่วยงานเจ้าของโครงการ/งานก่อสร้าง เทศบาลตำบลนาหนด

แบบเลขที่ ตามแบบรายละเอียด เทศบาลตำบลนาหนดกำหนด

คำนวณโดย กองช่าง เทศบาลตำบลนาหนด

คำนวณเมื่อวันที่ 10 เดือน สิงหาคม พ.ศ. 2561

ที่	รายการ	รวมค่างานก่อสร้าง	หมายเหตุ
1	ค่างานต้นทุนประตูเหล็กและรั้วคอนกรีตเสริมเหล็ก	399,453.18	Factor F - เงินล่วงหน้าจ่าย 0% - ดอกเบี้ยเงินกู้ 6% - เงินประกันผลงานหัก 0% - ภาษีมูลค่าเพิ่ม 7% - พื้นที่ ผนตทชุก 2
สรุป	รวมเป็นเงินค่าก่อสร้าง	399,453.18	
	คิดเป็นเงินค่าก่อสร้างประมาณ	399,000.00	
	(สามแสนเก้าหมื่นเก้าพันบาทถ้วน)		

(ลงชื่อ).....
ผู้ประมาณราคา

(นายสันติ สุเพ็งคำ)

ผู้อำนวยการกองช่าง

(ลงชื่อ).....
เห็นชอบ

(นางธนยา ชัยมงคล)

ปลัดเทศบาลตำบลนาหนด

(ลงชื่อ).....
อนุมัติ

(นายวีรวัฒน์ ยี่สารพัฒน์)

นายกเทศมนตรีตำบลนาหนด

คณะกรรมการกำหนดราคากลาง

(ลงชื่อ).....
ประธานกรรมการ

(นายสันติ สุเพ็งคำ)

ผู้อำนวยการกองช่าง

(ลงชื่อ).....
กรรมการ

(จ่าสิบเอกบุญชู คล้าจิ้น)

เจ้าพนักงานธุรการ

(ลงชื่อ).....
กรรมการ

(จ่าเอกรชวล แสงสว่าง)

นักบริหารงานทั่วไป

หมายเหตุ

- ราคาวัดก่อสร้าง ใช้ราคาวัดก่อสร้างพาณิชย์จังหวัดนครพนม เดือน พฤษภาคม 2561
- ราคาค่าแรงจาก บัญชีค่าแรงและค่าดำเนินการ สำหรับการถอดแบบและประมาณราคาค่าก่อสร้าง ฉบับปรับปรุงเดือน ตุลาคม 2560
- รายการใดที่หน่วยงานข้างต้นมิได้กำหนดไว้ ใช้ราคาจากหน่วยงานอื่นที่เกี่ยวข้อง หรือสืบราคาเองจากในท้องถิ่น
- ระยะเวลาดำเนินการประมาณ 60 วัน

ลำดับที่	รายการ	ปริมาณวัสดุก่อสร้าง			ค่าวัสดุก่อสร้าง (บาท)			ค่าแรงงาน (บาท)			รวมเป็นเงิน (บาท)	หมายเหตุ
		จำนวน	หน่วย	หน่วยละ	รวม	หน่วยละ	รวม	รวมเป็นเงิน (บาท)				
1	งานตีนชุด											
	ตีนชุดฐานราก	11.75	ลบ.ม.					95.00	1,116.25		1,116.25	
	งานฐานราก											
2	คอนกรีตหยาบ											
	ทรายรองพื้น	1.18	ลบ.ม.	1,400.00	1,645.00	398.00	467.65		2,112.65			
	งานเสาขนาด 0.15 X 0.15 ม. สูง 3.40 ม.	0.59	ลบ.ม.	240.00	141.00				141.00			
3	คอนกรีต 1:2:4											
	เหล็ก SR 6 มม.	3.80	ลบ.ม.	1,560.00	5,928.00	436.00	1,656.80		7,584.80			
	เหล็ก SR 12 มม.	22.00	เส้น	38.33	843.26	9.00	198.00		1,041.26			
4	ลวดผูกเหล็ก	69.00	เส้น	142.97	9,864.93	12.00	828.00		10,692.93			
	ไม้แบบ	10.00	กก.	22.00	220.00				220.00			
	งานเสาเหล็กเสาขนาด 0.15X0.15 ม. ยาว 2.00 เมตร	10.00	ลบ.พ.	400.00	4,000.00	100.00	1,000.00		5,000.00			
5	คอนกรีต 1:2:4											
	เหล็ก SR 6 มม.	1.00	ลบ.ม.	1,560.00	1,560.00	436.00	436.00		1,996.00			
	เหล็ก SR 12 มม.	7.00	เส้น	38.33	268.31	9.00	63.00		331.31			
5	ลวดผูกเหล็ก	22.00	เส้น	142.97	3,145.34	12.00	264.00		3,409.34			
	ไม้แบบ	3.00	กก.	22.00	66.00				66.00			
	งานคาน 1,2	5.00	ลบ.พ.	400.00	2,000.00	100.00	500.00		2,500.00			
5	คอนกรีต 1:2:4											
	เหล็ก SR 6 มม.	6.00	ลบ.ม.	1,560.00	9,360.00	436.00	2,616.00		11,976.00			
5	เหล็ก SR 6 มม.	28.00	เส้น	38.33	1,073.24	9.00	252.00		1,325.24			

1	ลวดผูกเหล็ก	112.00	เส้น	142.97	16,012.64	12.00	1,344.00	17,356.64
	ไม้แบบ	8.00	กก.	22.00	176.00			176.00
5	งานรื้อคอนกรีตเสริมเหล็ก	5.00	ลบ.พ.	400.00	2,000.00	100.00	500.00	2,500.00
	คอนกรีต 1:2:4	29.00	ลบ.ม.	1,560.00	45,240.00	436.00	12,644.00	57,884.00
	เหล็ก SR 6 มม.	180.00	เส้น	38.33	6,899.40	9.00	1,620.00	8,519.40
	เหล็ก SR 12 มม.	215.00	เส้น	142.97	30,738.55	12.00	2,580.00	33,318.55
	เหล็กกลางสี่เหลี่ยมผืนผ้าขนาด 1X2 นิ้ว ทนฯ 2.3 มม.	106.00	เส้น	420.00	44,520.00	194.00	20,564.00	65,084.00
	ลวดตาข่ายถักสี่เหลี่ยมขนมเปียกปูน ช่องตาข่าย 2 นิ้ว	230.00	ตรม	75.00	17,250.00	25.00	5,750.00	23,000.00
	สีน้ำมันกันสนิม ขนาด 3.785 ลิตร	13.00	กป.	650.00	8,450.00	180.00	2,340.00	10,790.00
	ทินเนอร์, น้ำมันสน	7.00	กป.	270.00	1,890.00	120.00	127.00	2,017.00
	ลวดผูกเหล็ก	50.00	กก.	22.00	1,100.00			1,100.00
	ไม้แบบ	35.00	ลบ.พ.	400.00	14,000.00	100.00	3,500.00	17,500.00
	ลวดเชื่อม	10.00	กล่อง	140.00	1,400.00	250.00	2,500.00	3,900.00
6	งานประตู 1,2							
	เหล็กกลางสี่เหลี่ยมผืนผ้าขนาด 1X2 นิ้ว ทนฯ 2.3 มม.	12.00	เส้น	420.00	5,040.00	194.00	2,328.00	7,368.00
	ลวดตาข่ายถักสี่เหลี่ยมขนมเปียกปูน ช่องตาข่าย 2 นิ้ว	16.00	ตรม	75.00	1,200.00	25.00	400.00	1,600.00
	สีน้ำมันกันสนิม ขนาด 3.785 ลิตร	1.00	กป.	650.00	650.00	180.00	180.00	830.00
	ทินเนอร์, น้ำมันสน	1.00	กป.	270.00	270.00	120.00	121.00	391.00
	ลวดเชื่อม	1.00	กล่อง	140.00	140.00	250.00	250.00	390.00
								303,237.37

คณะกรรมการกำหนดราคากลาง

(ลงชื่อ) 

(นายสันติ สุพงษ์คำ)

ผู้อำนวยการกองช่าง

(ลงชื่อ) 

(เจ้าสิบเอกบุญชู คล้ายสิน)

เจ้าพนักงานธุรการ

(ลงชื่อ) 

(เจ้าเอกภรชลา แสงสว่าง)

นักบริหารงานทั่วไป

กรรมการ

ตารางแสดงวงเงินงบประมาณที่ได้รับจัดสรรและราคากลางในงานจ้างก่อสร้าง

- ๑.ชื่อโครงการ ก่อสร้างประตูเหล็กและรั้วคอนกรีตเสริมเหล็ก ตำบลนาหนาด อำเภอธาตุพนม จังหวัดนครพนม /หน่วยงานเจ้าของโครงการ เทศบาลตำบลนาหนาด อำเภอธาตุพนม จังหวัดนครพนม
- ๒.วงเงินงบประมาณที่ได้รับจัดสรร (เงินสะสม) จำนวน ๓๙๙,๐๐๐.- บาท (สามแสนเก้าหมื่นเก้าพันบาทถ้วน)
- ๓.ลักษณะงานโดยสังเขป ก่อสร้างประตูเหล็กและรั้วคอนกรีตเสริมเหล็ก ตำบลนาหนาด อำเภอธาตุพนม จังหวัดนครพนม ขนาดความยาวไม่น้อยกว่า ๑๕๑.๕๐ เมตร สูงเฉลี่ย ๓.๕๐ เมตร ตามแบบแปลนของเทศบาลตำบลนาหนาดกำหนด พร้อมป้ายโครงการ ๑ ป้าย
- ๔.ราคากลางคำนวณ ณ วันที่ ๑๐ สิงหาคม ๒๕๖๑ เป็นเงิน ๓๙๙,๐๐๐.- บาท (สามแสนเก้าหมื่นเก้าพันบาทถ้วน) กำหนดแล้วเสร็จ ๙๐ วัน
- ๕.บัญชีประมาณราคากลาง
 - ๕.๑. ปริมาณวัสดุ โดยถอดแบบหาปริมาณวัสดุก่อสร้างต่าง ๆ ตามแต่ละประเภทงานหรือหมวดงานต่าง ๆ
 ๕. ๒.ราคาวัสดุ โดยใช้ราคามาตรฐานจากพาณิชย์จังหวัดนครพนม และการสืบราคาตามท้องตลาด
 - ๕.๓.ราคาค่าแรงงาน โดยใช้ราคามาตรฐานจากหน่วยงานต่าง ๆ หรือสืบราคาจากผู้รับจ้าง
 - ๕.๔.ค่าใช้จ่ายอื่น ๆ โดยใช้หลักเกณฑ์ตามระเบียบของราชการ เช่น FACTOR F อื่น ๆ
- ๖.รายชื่อคณะกรรมการกำหนดราคากลาง

(ลงชื่อ)

ประธานกรรมการ

(นายสันติ สุพิงคำ)

จำเอก

กรรมการ

(กรชาต แสงสว่าง)

จำสืบเอก

กรรมการ

(บุญชู คล้าจิ้น)

รายละเอียดป้ายโครงการ

โครงการก่อสร้างของ เทศบาลตำบลนาหนด

ชื่อโครงการ

สถานที่ก่อสร้าง

ปริมาณงาน

งบประมาณ บาท

วันเริ่มสัญญา วันสิ้นสุดสัญญา

ผู้รับจ้าง

ผู้ควบคุมงาน คณะกรรมการตรวจการจ้าง 1.

2.

3.

4.

5.

1. เสา พื้นป้ายทาสีเขียวทั้ง 2 ด้าน ใช้สีน้ำมัน ก่อนทาสีจริงให้ทาสีกันสนิมก่อน 2 ครั้ง
2. คิวหนังสือเขียนด้วยสีน้ำมันสีขาว
3. ขนาดคิวหนังสือกำหนดตามความเหมาะสม ข้อความตามแบบที่กำหนดข้างบน
4. แผ่นเหล็ก ขนาดกว้าง 1.20 เมตร ยาว 2.40 เมตร
5. จุดก่อสร้างป้ายกำหนดตามความเหมาะสม ให้สามารถมองเห็นได้ชัด

ลงชื่อ.....ผู้ว่าจ้าง

ลงชื่อ.....ผู้รับจ้าง

ลงชื่อ.....พยาน

ลงชื่อ.....พยาน

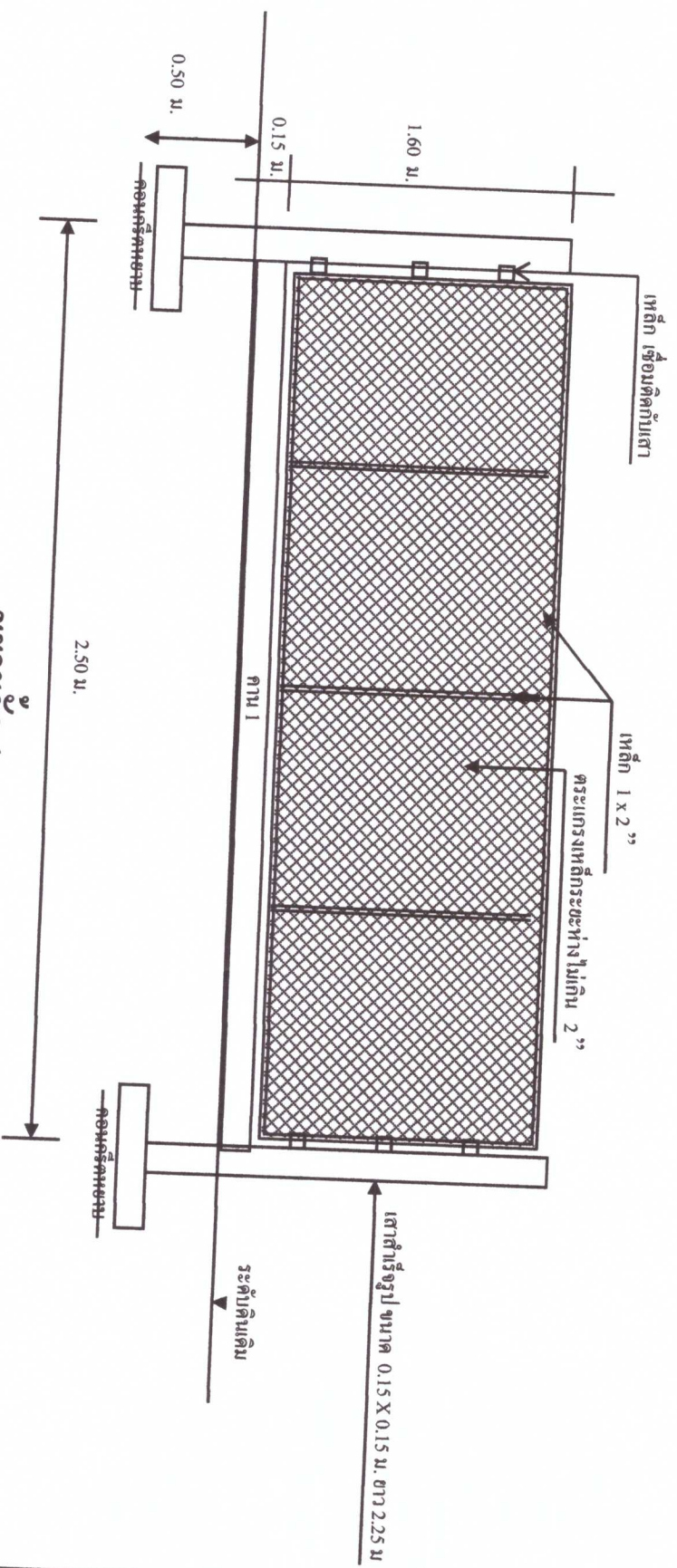

ขยายรูป 1

เทศบาลตำบลนาหวาด		โครงการ		ก่อสร้างรั้วคอกบ่อเลี้ยงปลา		แสดงแบบ			
อำเภอธาตุพนม จังหวัดนครพนม		เขียนแบบ		นายสถาพร พอลิษา		เห็นชอบ		นางธนยา ชัยมงคล	
		ตรวจ		นายสันติ สุพงษ์คำ		อนุมัติ		นายวิวัฒน์ ยี่สารพันธ์	
								วันที่	

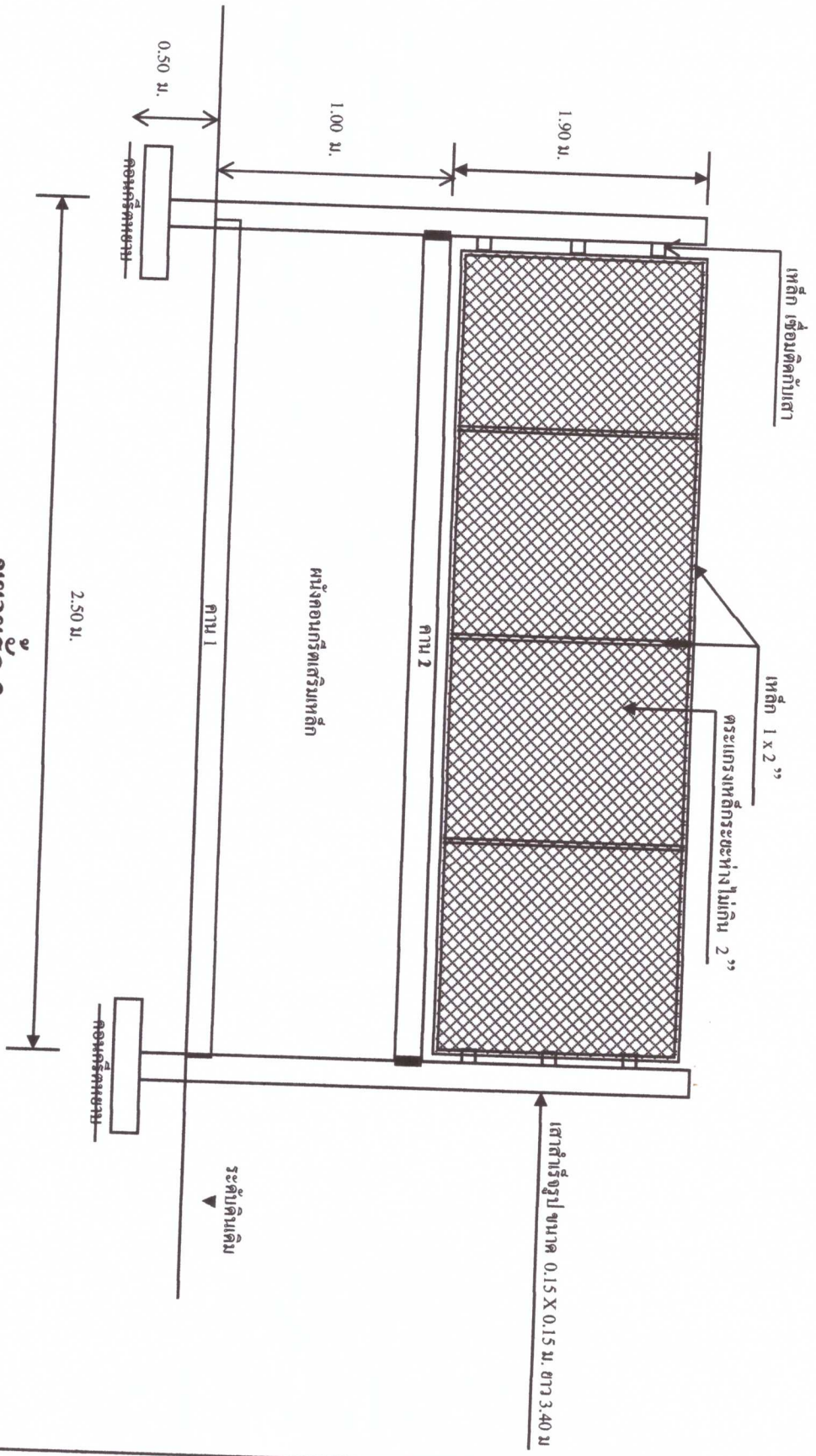

ขยายรูป 2

เทศบาลตำบลนาพนา
อำเภอธาตุพนม จังหวัดนครพนม

โครงการ	ก่อสร้างรั้วคอกหมักเสริมเหล็ก		แสดงแบบ			
เขียนแบบ	นายสถาพร พอลิยา		เห็นชอบ	นางธนาฯ ชัยมงคล		
ตรวจ	นายสันติ สุพงษ์คำ		อนุมัติ	นายวิวัฒน์ ยี่สารพัฒน์		
						แบบที่

เทศบาลตำบลนาพนา
อำเภอราษีไศล จังหวัดนครพนม

โครงการ	ก่อสร้างรั้วคอนกรีตเสริมเหล็ก		
เขียนแบบ	นายสถาพร พอลิษา		
ตรวจสอบ		นางธนยา ชัยมงคล	
ตรวจ	นายสันติ ธีพงษ์คำ	นายวีรวัฒน์ ธีสารพัฒน์	
			แบบที่

รูปตัดเอียง

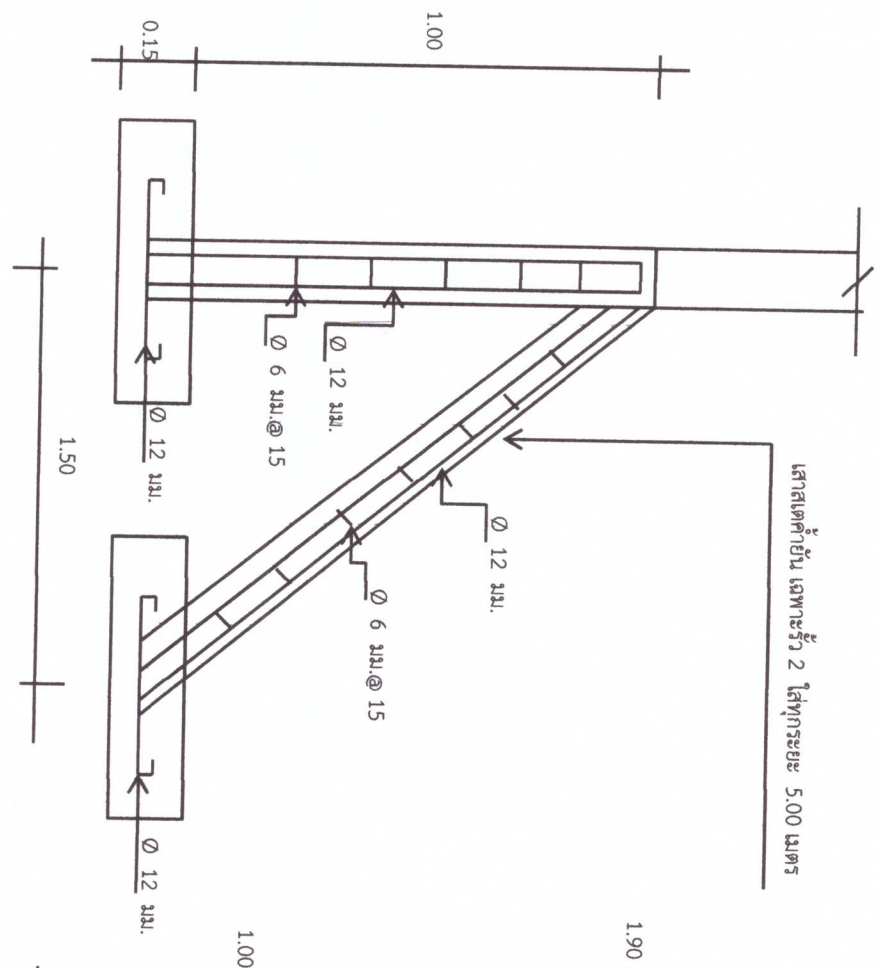

รูปตัดหัว

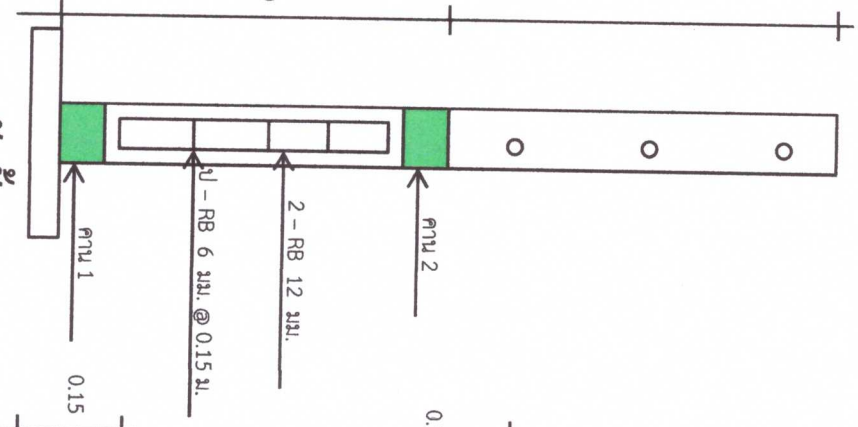

คาน

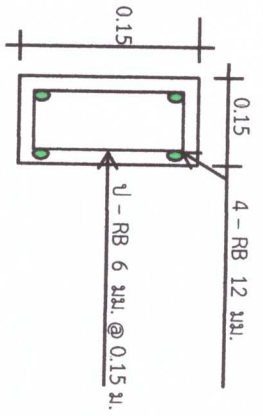

เสา

